

## Como configurar sua conta de e-mail no Windows Live Mail

- 1 - Abra o Windows Live Mail
- 2 - Clique no "Menu Contas" e logo em seguida "E-mail"

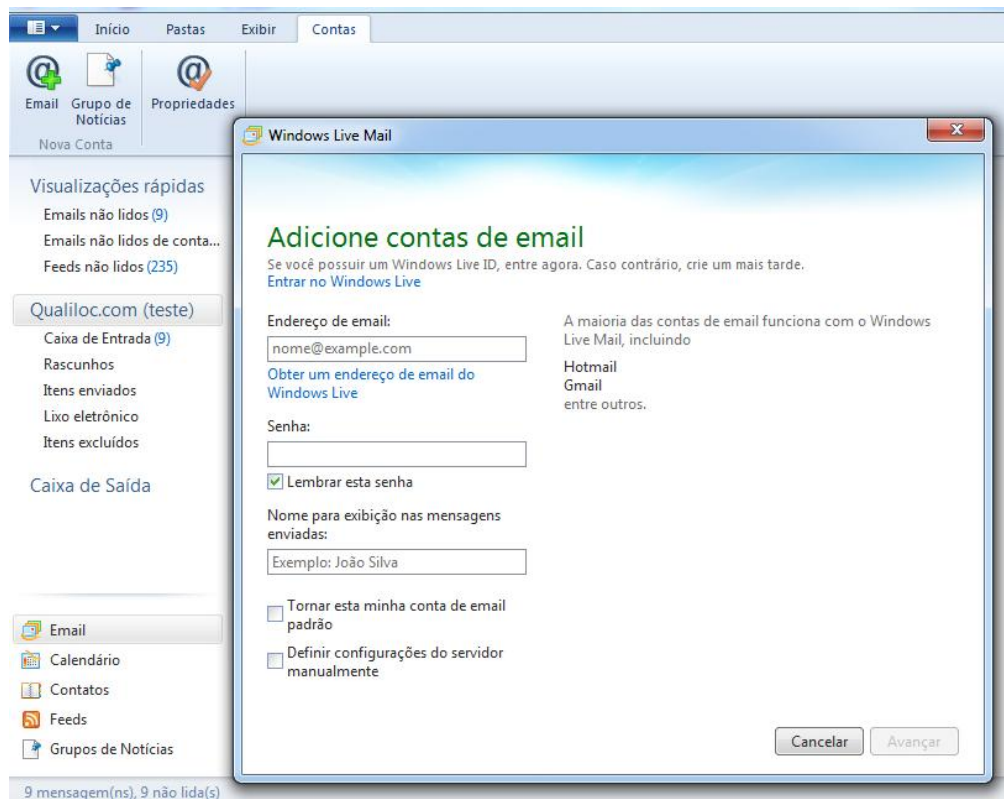

- 3 - No campo "Endereço de e-mail" preencha com o seu e-mail completo. No campo "Senha" preencha com a sua senha. Após preencher esses 2 campos selecione "Definir configurações de servidor manualmente" e clique em avançar.

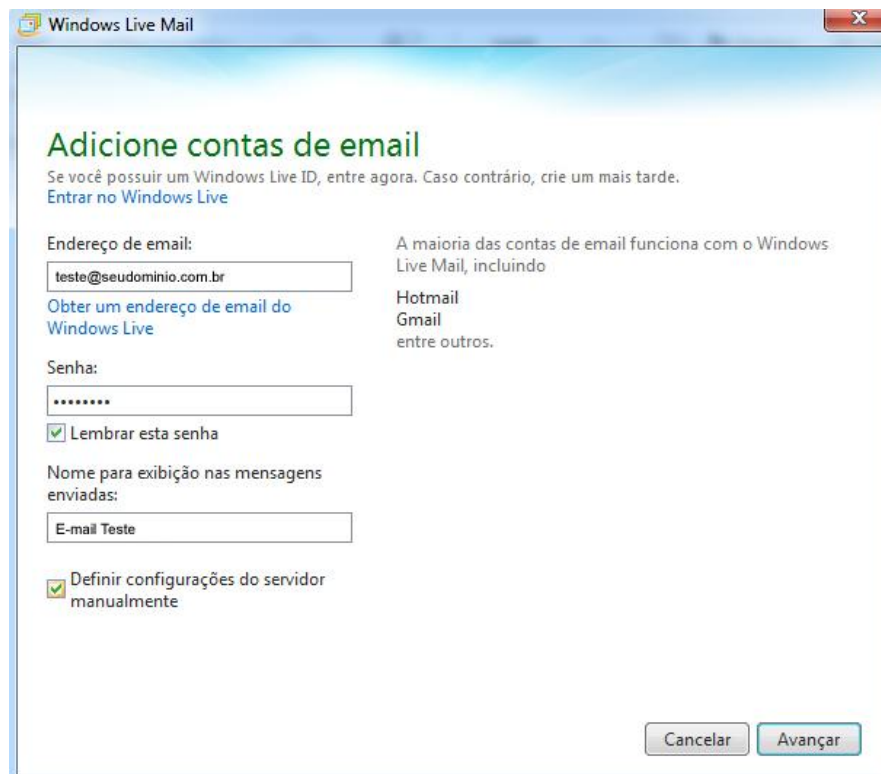

4 – Na próxima tela são preenchidas as informações do servidor:

Tipo de Servidor: Coloque Pop

Endereço de servidor: Coloque mail.seudominio.com.br e a porta deixe 110

Endereço do servidor de saída: Coloque mail.seudominio.com.br e a porta deixe 25. Caso não aceite a porta 25 altere para 587.

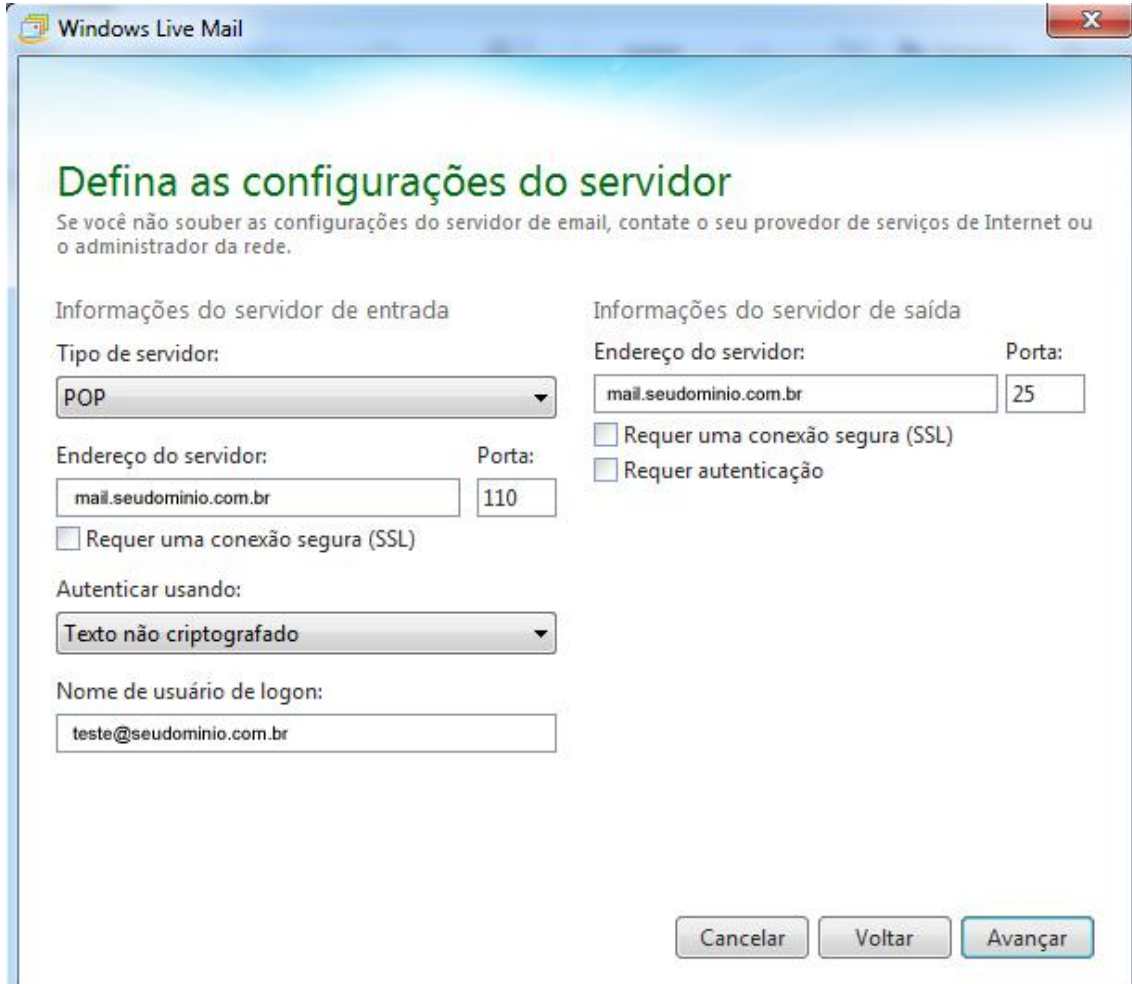

The screenshot shows the 'Defina as configurações do servidor' (Define server settings) window in Windows Live Mail. The window is titled 'Windows Live Mail' and has a close button in the top right corner. The main heading is 'Defina as configurações do servidor' in green. Below the heading is a sub-heading: 'Se você não souber as configurações do servidor de email, contate o seu provedor de serviços de Internet ou o administrador da rede.' The window is divided into two columns: 'Informações do servidor de entrada' (Incoming server information) and 'Informações do servidor de saída' (Outgoing server information). In the 'Informações do servidor de entrada' section, the 'Tipo de servidor:' (Server type) is set to 'POP'. The 'Endereço do servidor:' (Server address) is 'mail.seudominio.com.br' and the 'Porta:' (Port) is '110'. There is an unchecked checkbox for 'Requer uma conexão segura (SSL)'. The 'Autenticar usando:' (Authenticate using) dropdown is set to 'Texto não criptografado'. The 'Nome de usuário de logon:' (Login name) is 'teste@seudominio.com.br'. In the 'Informações do servidor de saída' section, the 'Endereço do servidor:' (Server address) is 'mail.seudominio.com.br' and the 'Porta:' (Port) is '25'. There are two unchecked checkboxes: 'Requer uma conexão segura (SSL)' and 'Requer autenticação'. At the bottom right, there are three buttons: 'Cancelar', 'Voltar', and 'Avançar'.

5 – Clique em avançar e finalize sua configuração.